Isabelle AUBRY

Artiste Plasticienne

Livret photos

2021

Appel à Candidature

Centre Tignous -Montreuil

Commande Publique 2021 –Ville de Viry-Chatillon 91

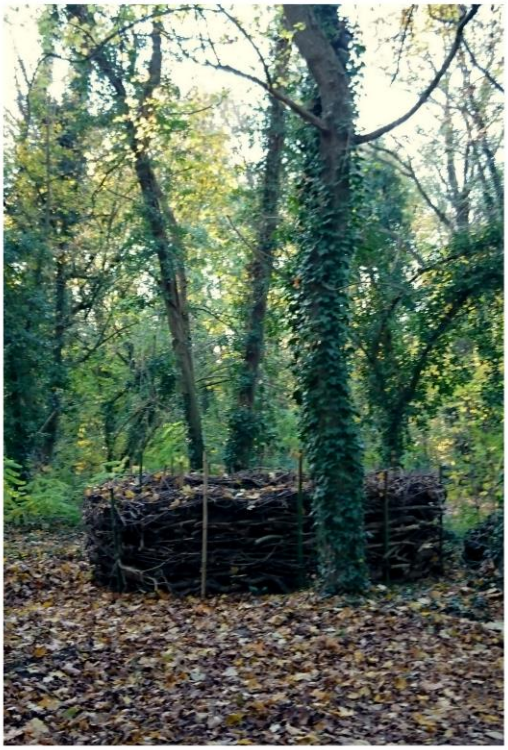

Commande Publique – Département de l'Essonne 2020

Belgique Sentier d'ART 2019

EXPOSITION MUSEE DU PARFUM GRASSE

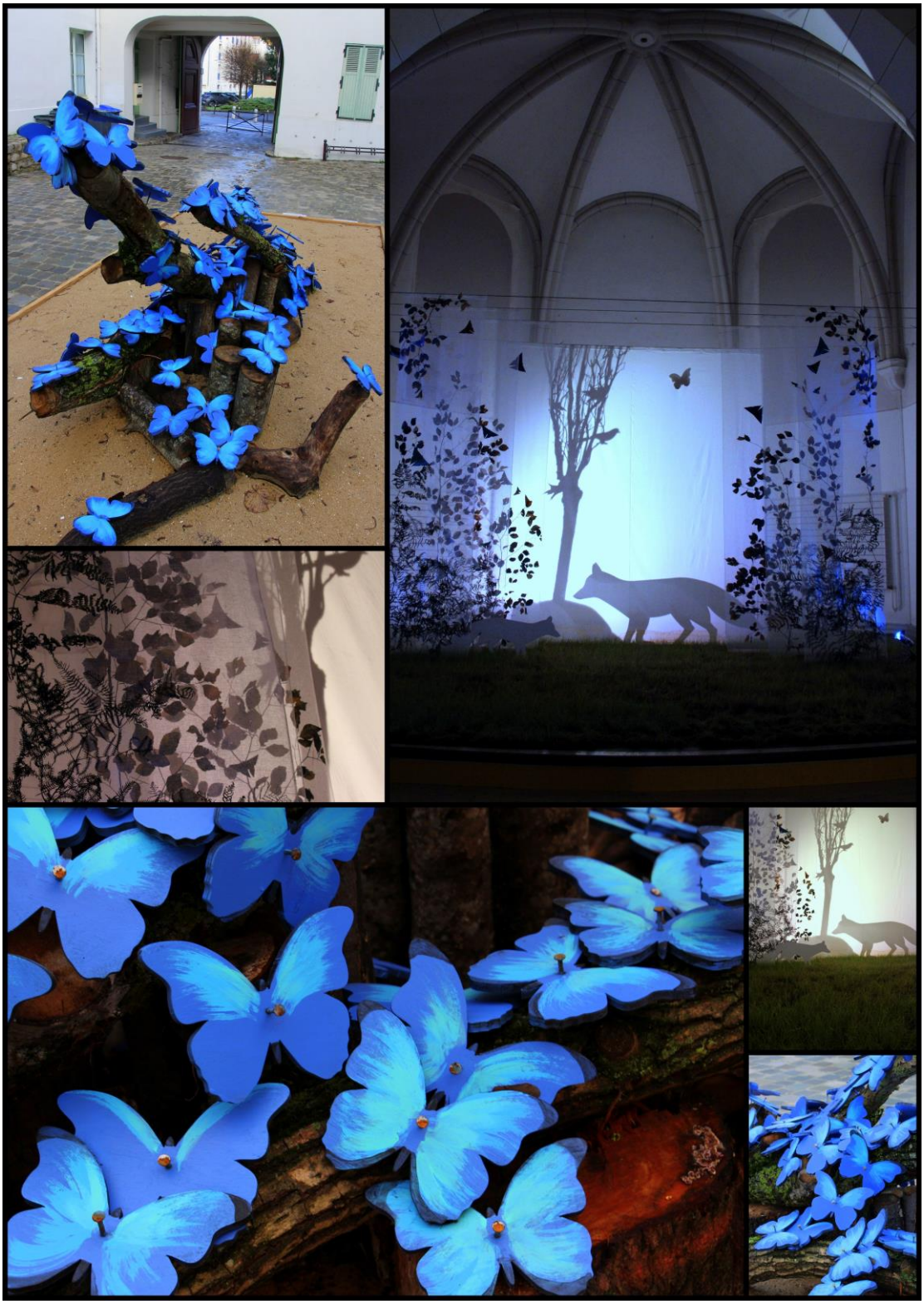

Bouffée d'oxygène 2018- Invitée d'honneur

Théâtre végétal – Chapelle et cour du Domaine de Piedefeer

Viry-Chatillon

Projet Pollen – Darmstadt 2018 - Allemagne

ARTBRI CUBIQUE – 2018 – Pierre Guiloteau/Isabelle AUBRY

Sentiers d'Art – Belgique

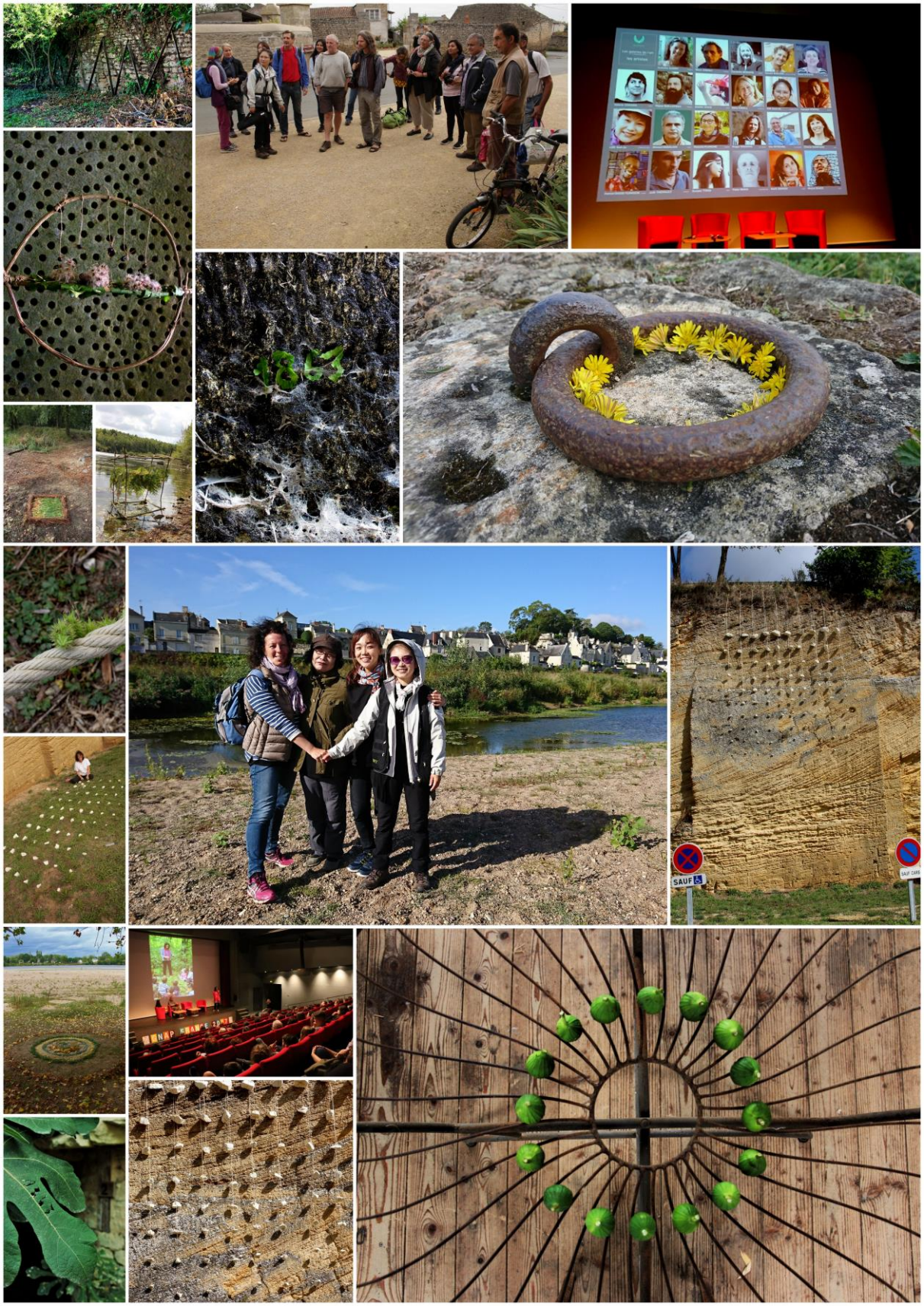

GNAP 2017 – Doué en Anjou

Installation – Tufau et Faluns – Festival International Land Art

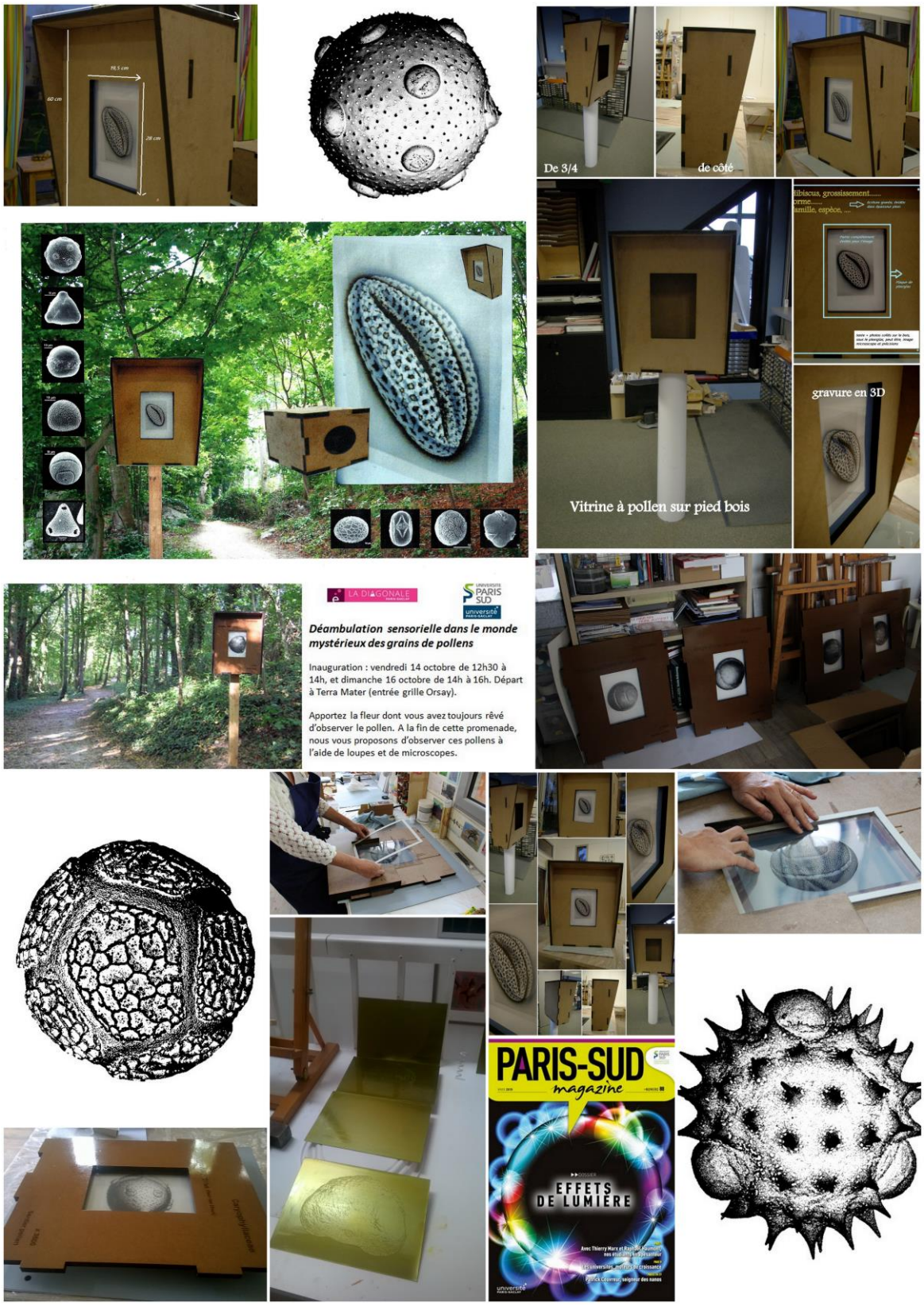

Faculté des Sciences d'Orsay/Diagonale – POLLENS

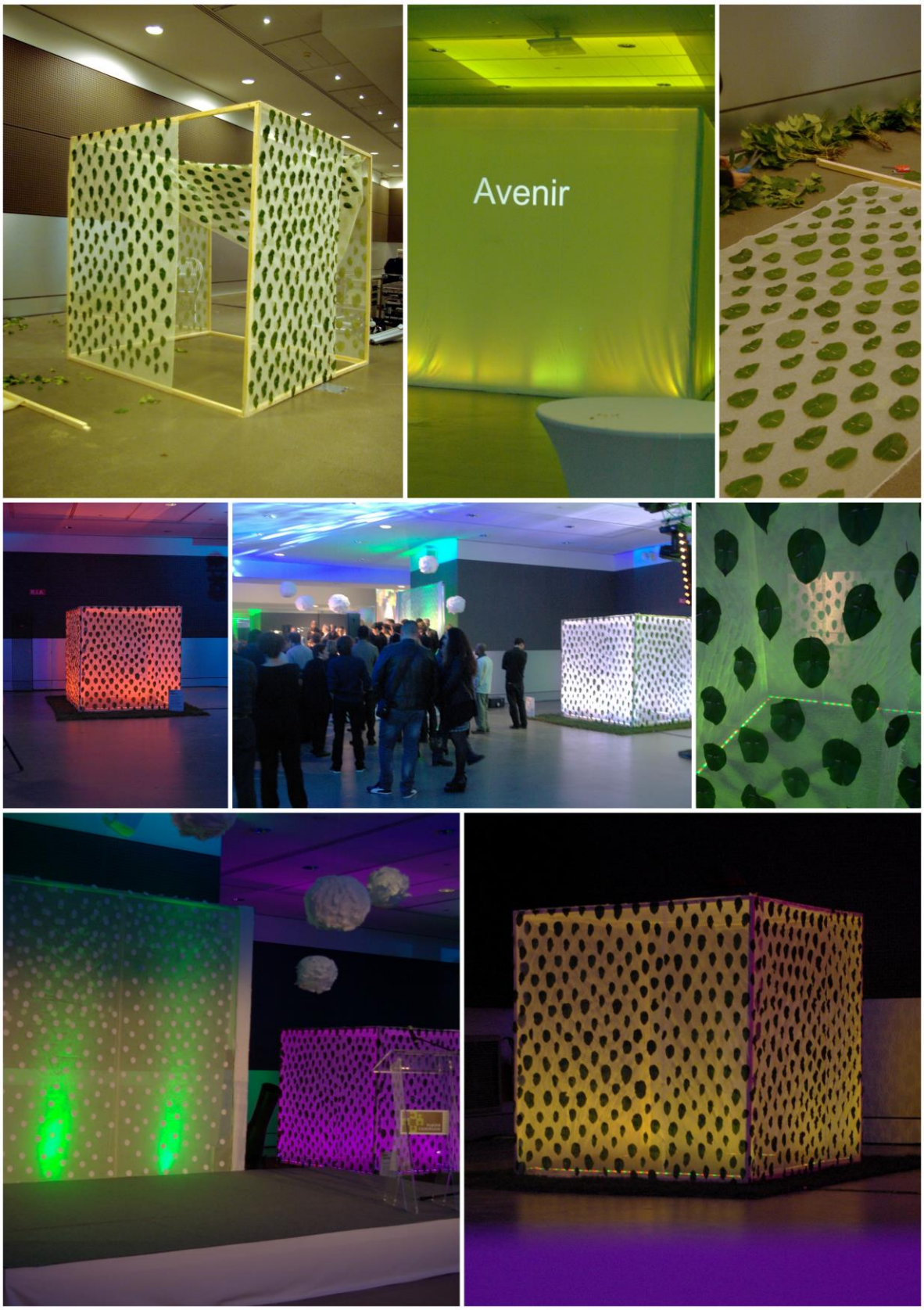

Stade de France/Plaine communes – Commande sur le climat Agence Blueland

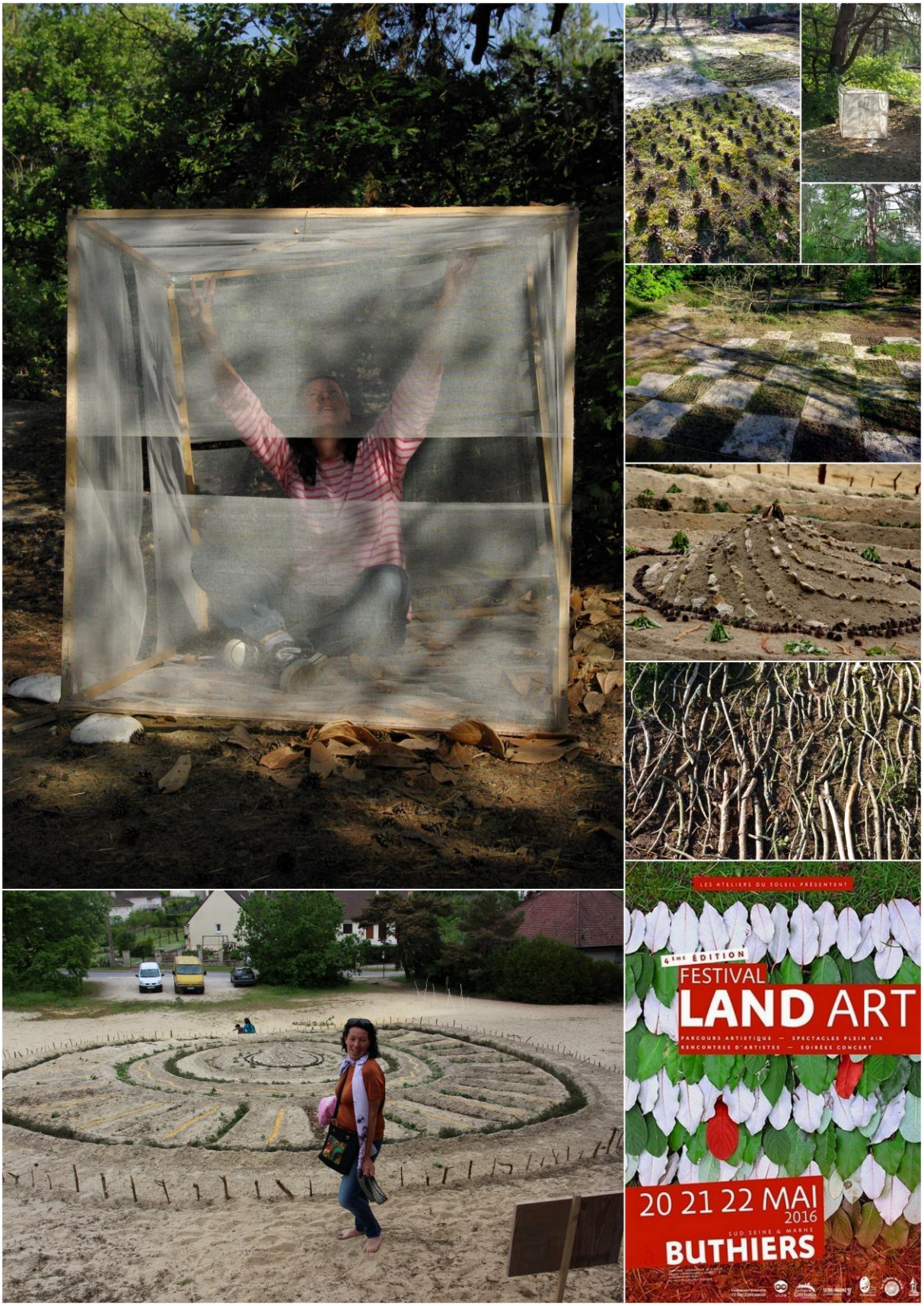

Festivals de Buthiers – 2016

Les couleurs de la Vigne

Musée Appel les. Fénosa – Espagne

Année Le Nôtre – Jardin de Versailles

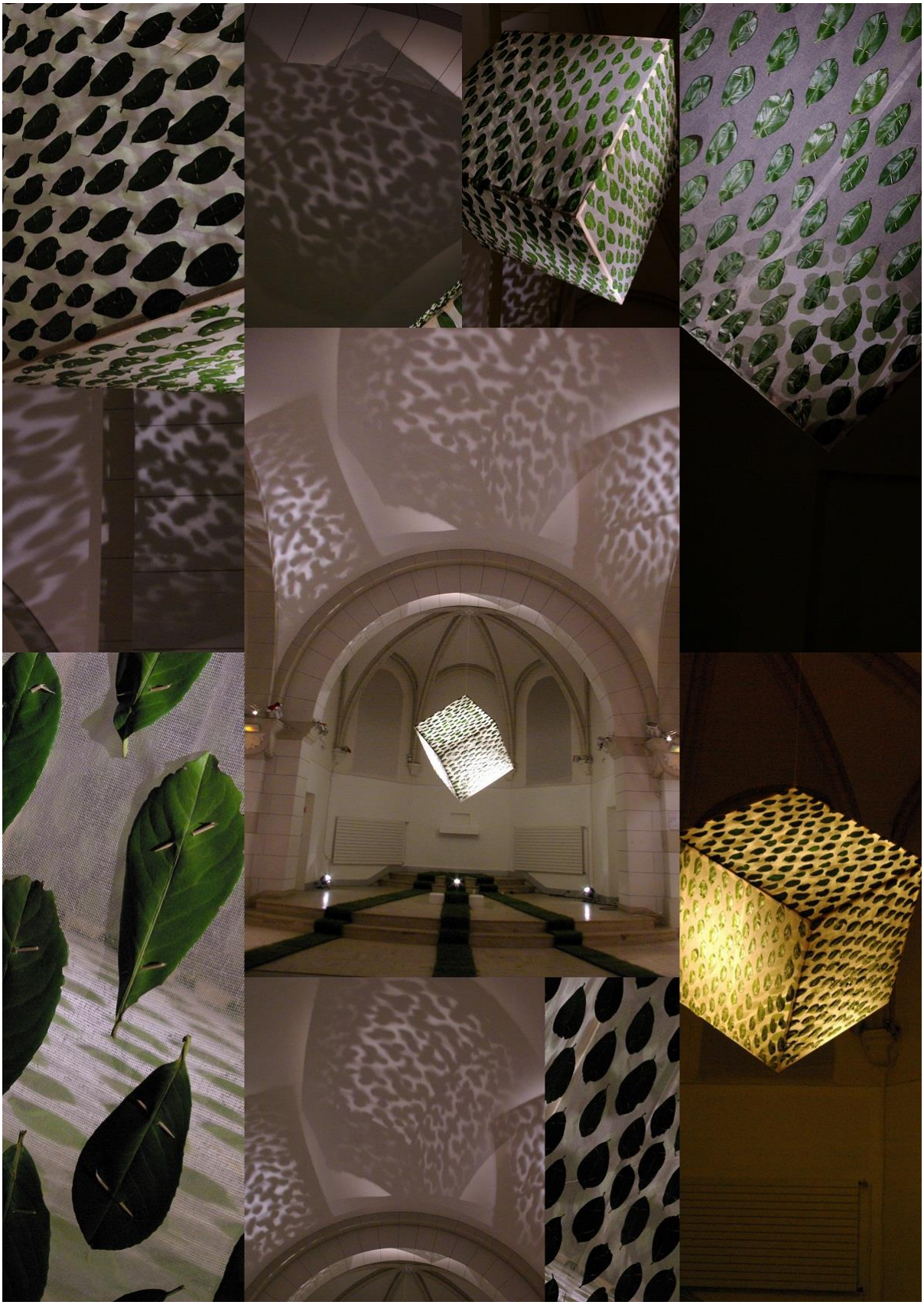

Chapelle – domaine Piedefer – Viry Chatillon

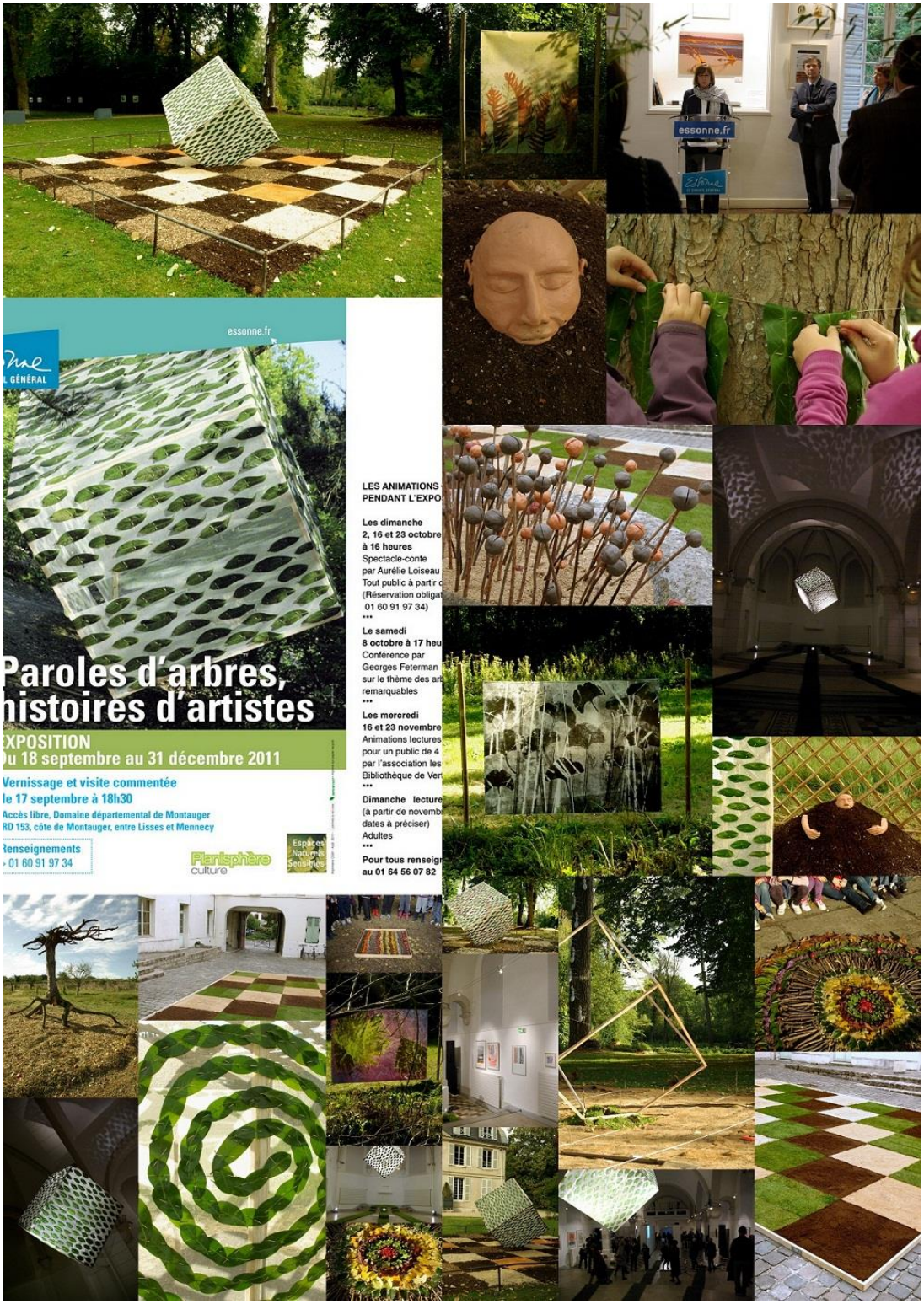

Exposition « Paroles d'arbres, histoire d'artistes »

Communauté d'agglomération et département Essonne

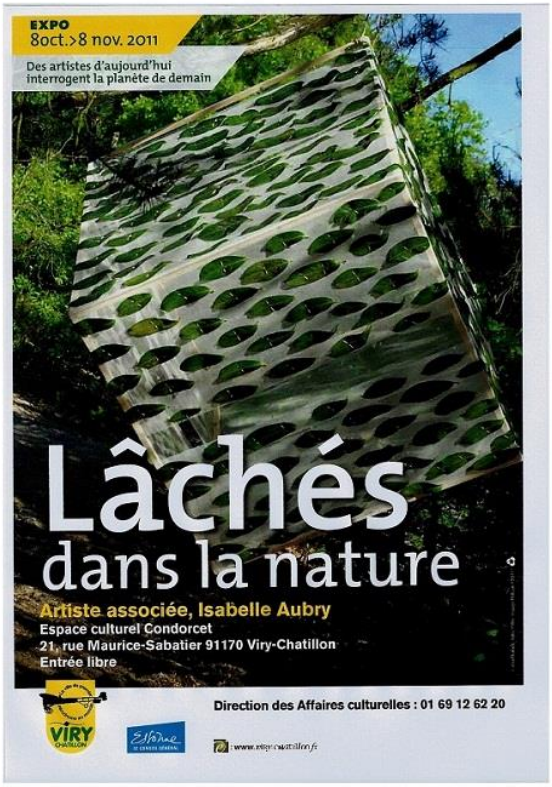
EXPO
8oct.>8 nov. 2011
Des artistes d'aujourd'hui interrogent la planète de demain
Lâchés
dans la nature
Artiste associée, Isabelle Aubry
Espace culturel Condorcet
21, rue Maurice-Sabatier 91170 Viry-Chatillon
Entrée libre
Direction des Affaires culturelles : 01 69 12 62 20
VIRY CHATILLON
www.viry-chatillon.fr

cavalaire
sur mer
Médiathèque
ARBRE
et mouvement
végétal
du 1er au 26
Mars 2011
Isabelle AUBRY
Isabelle BAZELAIRE
Artistes plasticiennes
Expositions "Au pied de mon arbre" et
"L'Arbre caché dans la forêt de la Littérature"
prêtées gracieusement par
la Médiathèque départementale de l'Hérault

Sentier
d'Art contemporain
SacVal
2011
8 km de promenade
dans un site naturel étonnant
dans la vallée
et les marais de la Conie
avec les œuvres et
les installations
de 15 Artistes
Isabelle Aubry
Philippe Belleney
Naty Dreux-Brézé
Thierry Godet
Christian Lefèvre
Pedro Marzorati
Mélas
Mai Movrin
Vincent Pons
Pascale Planche
Xavier Ribot
Jean-Pierre Sourbier
Valérie et Thierry Teneul
Françoise Valade
et les autres...
Du 20 Juin au 10 Septembre 2011
A Conie-Molitard et Moléans Valainville 28
Organisé par Créatif à Conie
Renseignements: 02 37 96 18 94 - http://sacval.unblog.fr
Créatif Conie

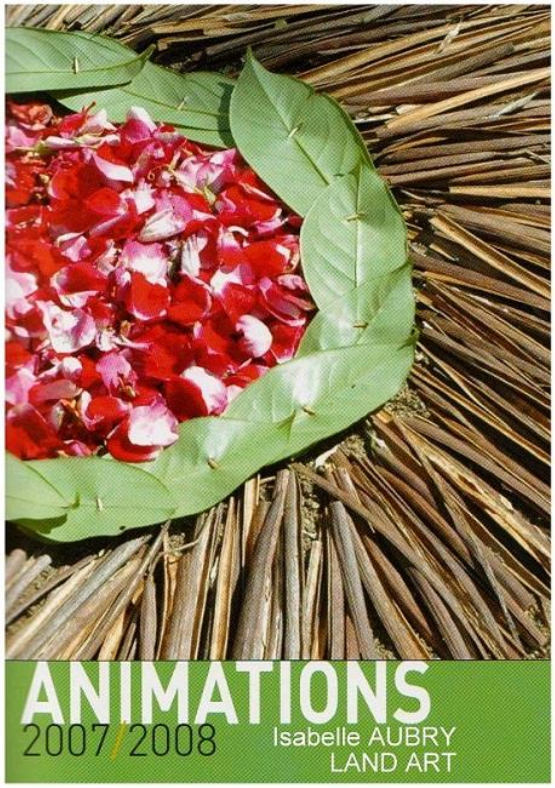
ANIMATIONS
2007/2008
Isabelle AUBRY
LAND ART

Isabelle Aubry

"Mandala" végétal

Chaque mandala se décline en fonction du site, des éléments naturels propres à l'environnement in situ - 5m x5m.

Mes installations végétales, tels des lieux de vies, sont des espaces qui soulignent que si tout semble maîtrisé de la main de l'homme, sans notre intervention, la nature reprend ses droits, elle n'a ni Dieu, ni Loi.

Mettre la nature au centre de nos vies, de notre quotidien, n'est-il pas la préoccupation des architectes d'aujourd'hui ? Au cœur de leurs préoccupations, ne tentent-ils pas de nous interroger sur nos vies de demain ?

Pourquoi le Mandala végétal

En traçant un cercle au sol, on se prend au jeu. Partant du centre, le corps se place dans une sphère, qui d'un point concentrique, s'étend par la répétition et nous porte vers l'infini. Dans cette invitation à poser à terre, la matière, la texture, la couleur, je suis au cœur de la nature.

De cette confrontation entre espace construit et nature, je tente d'étendre mes recherches plastiques à une logique géographique et je teste mes capacités à concevoir un monde sans mur ni cimaise, la Nature étant pour moi « un atelier à ciel ouvert ».

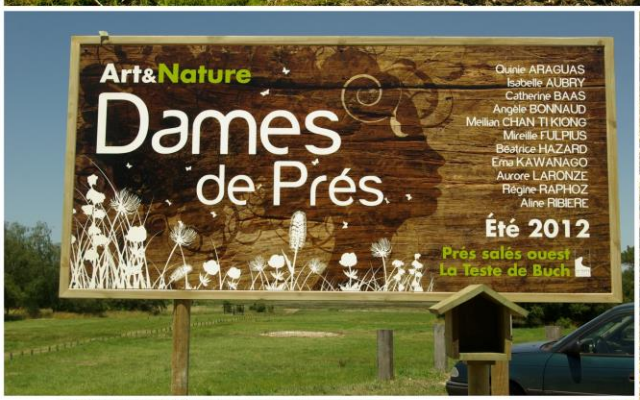

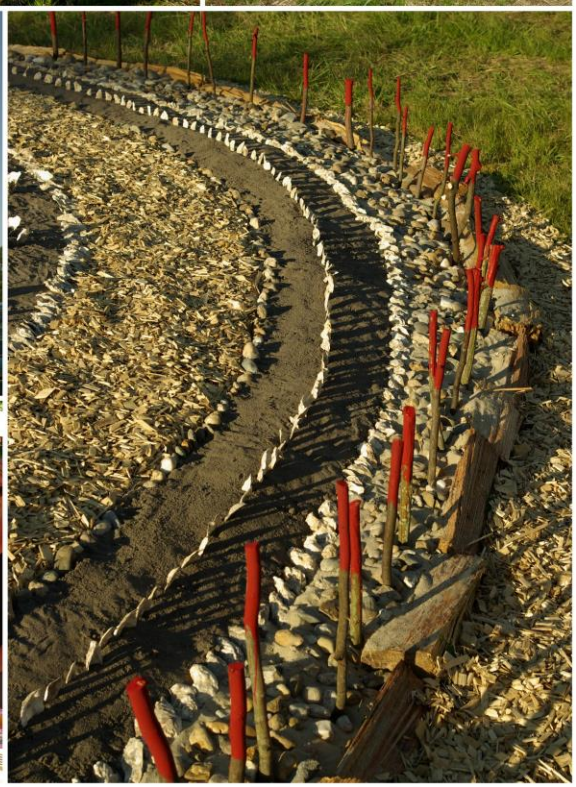

Arts Nature/Dames de Prés – Bassin Arcachon 2012

Atelier Participatifs – Comines Warneton – Belgique

Festival Art/terre – Œuvres au jardin 2014

Le land art avec les écoles
Isabelle Aubry

Gravures

12 images, novembre 2017

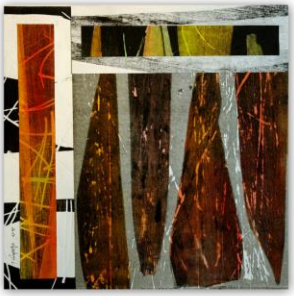

FOËCY

BIBLIOTHÈQUE MUNICIPALE
20 rue Gaston-Cornavin
18500 Foëcy
02 48 51 06 12
multimedia-foecy@wanadoo.fr
lundi de 15 h 30 à 18 h
mardi de 15 h 30 à 19 h
mercredi de 10 h à 12 h et de 14 h à 18 h
vendredi de 10 h à 12 h et de 15 h 30 à 18 h
1er samedi du mois de 10 h à 12 h

ATELIERS
LAND ART
ANIMÉS PAR
ISABELLE AUBRY, PLASTICIENNE
Dimanche 7 juin
Premier atelier de 10 h à 12 h
De 12h à 14h : pique-nique pour tous
(chacun apporte son panier repas)
Deuxième atelier de 14 h à 16 h
Tout public
À LA BIBLIOTHÈQUE
Pour tout renseignement n'hésitez pas à contacter la bibliothèque

RENCONTRE
AVEC L'ARTISTE PLASTICIENNE ISABELLE AUBRY AUTOUR DE SON ŒUVRE ET DU LAND ART
Suivie d'une présentation de son livre avec dédicace
Dimanche 7 juin à 17 h
À LA BIBLIOTHÈQUE

Artiste plasticienne de nature, Isabelle Aubry, propose des ateliers de Land art. Ces ateliers sont l'occasion de sensibiliser les participants au monde végétal et aux différents écosystèmes : apprendre à distinguer les couleurs et les formes dans la nature, à reconnaître les différentes espèces d'arbres, à créer son propre jardin, mais aussi découvrir l'histoire des jardins, celle des mythes, et surtout respecter toute forme de vie : de l'insecte au chêne en passant par les « mauvaises herbes ».

http://isabelle-aubry.wix.com/isabelle-aubry

Isabelle Aubry

7

ŒUVRES AU JARDIN
Vernissage le 21 septembre à 11h00

ANIMATIONS 2015
D'AVRIL À JUILLET
DANS LE RÉSEAU DES BIBLIOTHÈQUES DU CHER
ARTS ET PAYSAGES
PROGRAMME
DIRECTION DE LA LECTURE PUBLIQUE
www.cg18.fr

DIY Do It Yourself
Article Do It Yourself | KAISEN Mag N°21 (juillet-août 2015)
Des mandalas végétaux pour vos activités en plein air

ECOBULLE
LAND ART & KIDS

40 activités de LAND ART
MATERNELLE ET PRIMAIRE
Isabelle Aubry Textes et photographies

40 fiches-activités pour réaliser des installations de land art avec des enfants de 3 à 11 ans dans la nature mais aussi en ville :
• décorer des troncs d'arbres
• confectionner des radeaux fleuris, des mandalas de feuilles...
• animer forêts et ruisseaux, plage ensoleillée ou jardin enneigé.

Classées par difficulté et par âge, ces fiches pleines d'idées peuvent être utilisées en milieu scolaire et en famille.

L'auteur dévoile précisément pour chaque activité le déroulé et les savoir-faire à transmettre à l'enfant, qui développeront son imagination ainsi que ses capacités sensorielles et motrices.

168 pages • 19 x 26 cm • 24,95 €
ISBN 978-2-84221-377-0

SPIRALE

Isabelle Aubry, artiste plasticienne ayant une longue expérience d'animation d'ateliers de land art en école, nous propose de porter un regard plus artistique sur la nature, tout en soulignant les apports pédagogiques du land art. Retrouvez également Land art avec les enfants p. 56.

Un exemple de mandala

Bienvenue aux artistes
Feuilles stylisées
Isabelle Aubry présente, les 6 et 7 juin, toiles et gravures inspirées des végétaux, telles ces feuilles stylisées, au Festival Land Art de Buthiers (accès libre), près de Milly-la-Forêt (77), soutenu par le parc naturel régional du Gâtinais. "Je travaille en collectant des végétaux que je sèche avant de les poser en gravure, mais sans acide", précise cette artiste plasticienne installée dans l'Essonne. C'est d'ailleurs à Gif-sur-Yvette (91) qu'elle ouvrira son atelier les 10 et 11 juin prochains. Site : www.isabelleaubry.net

Graine de jardinier, coin des poètes, clin d'œil... Pour nous adresser votre contribution, 3 moyens :
1) postez-le sur notre site www.rustica.fr
2) envoyez-nous un courriel avec une ou plusieurs photos numériques de qualité à : courrier@rustica-info.fr
3) adressez votre courrier à :
Rustica rédaction, 15-27, rue Moussorgski, 75895 Paris Cedex 18.
Une sélection sera publiée dans notre magazine.
Aucune réponse personnelle ne vous sera directement adressée.

Publications et article dans la presse